BIBLIOTECA
UNIVERSIDAD DE LEÓN

Primeros Pasos para empezar a utilizar la Biblioteca. Ven a conocernos!

Activa el carné universitario

Con la **App de Unileon** tendrás tu carné siempre contigo y podrás disfrutar de todos los servicios de la ULE, además de acceder a toda la información de tu Universidad

Visita la web de la biblioteca

En ella descubrirás todos los puntos de servicio y tendrás acceso a todos los recursos que tu biblioteca universitaria ofrece.

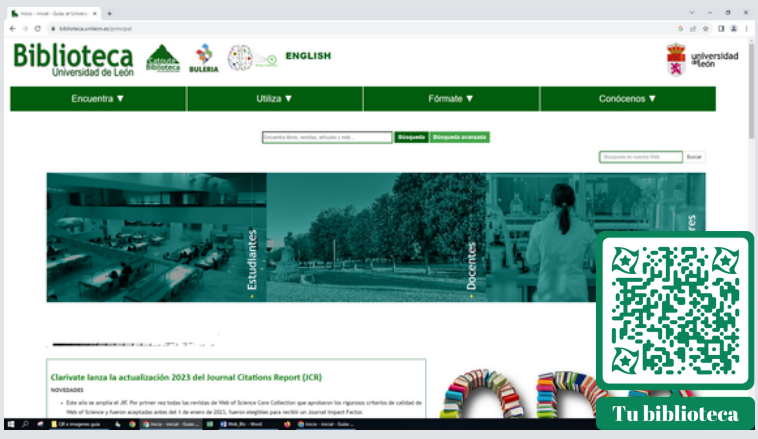

Tienes una amplia colección de materiales a tu alcance, desde el catálogo puedes acceder a las guías temáticas por grados, hacer reservas y renovaciones de tus préstamos...

Biblioteca de Escuela de Ingenierías

Industrial, Informática y Aeroespacial

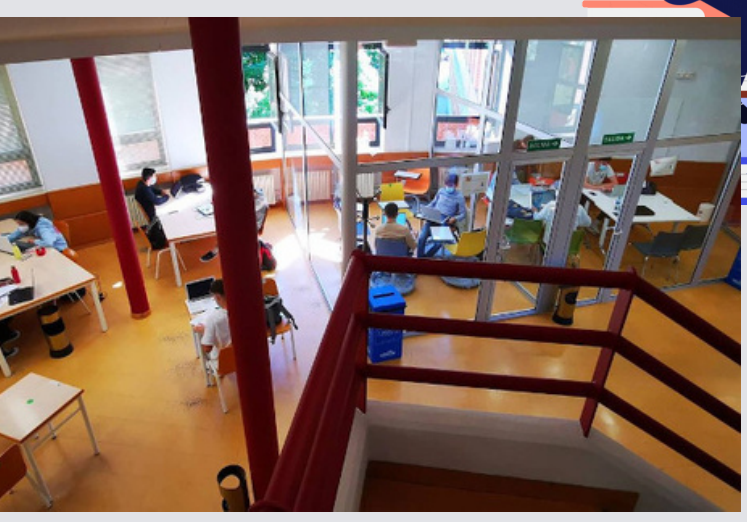

Somos tu biblioteca, aquí tienes tu espacio con lo necesario para el estudio individual y para realizar trabajos en grupo.

Te ofrecemos:

- La Bibliografía recomendada de tus asignaturas
- 4 salas de trabajo en grupo (*para 6 / 8 personas*)
- Dispositivos:
  - Portátiles (*Windows, Linux, Mac*)
  - Proyector
  - Segundo monitor y ratón

Blog_Biblio_EIIIA

Además, contamos con un **blog** donde publicamos información actualizada para que estés siempre informado (*horarios especiales, conferencias, cursos, noticias...*)

No dudes en preguntarnos, estamos aquí para ayudarte. ¡Te esperamos!!